Uchwała Nr 142/24
Zarządu Powiatu Mińskiego
z dnia 16 października 2024 roku

w sprawie użyczenia Gminie Jakubów części nieruchomości położonej w miejscowości Rządza.

Na podstawie art. 32 ust. 2 pkt 3 ustawy z dnia 5 czerwca 1998 roku o samorządzie powiatowym (Dz. U. z 2024 r., poz. 107), art. 4 pkt 9, art. 13 ust. 1, art. 25 b ustawy z dnia 21 sierpnia 1997 roku o gospodarce nieruchomościami (Dz. U. z 2024 r., poz. 1145), Zarząd Powiatu uchwala, co następuje:

§ 1. Użyczyć Gminie Jakubów na okres 2 lat część nieruchomości będącej własnością Powiatu Mińskiego, stanowiącej drogę powiatową nr 2226W Jakubów – Wiśniew - Kluki, stanowiącą część działek nr 529/2 i 529/3 w miejscowości Rządza, oznaczonych kolorem żółtym na mapie stanowiącej załącznik do niniejszej uchwały z przeznaczeniem na wykonanie prac związanych z przebudową skrzyżowania i włączenia drogi gminnej nr 22015W do drogi powiatowej.

§ 2. Wykonanie uchwały powierza się Staroście.

§ 3. Uchwała wchodzi w życie z dniem podjęcia.

Przewodniczący Zarządu:	Remigiusz Lesław Górniak
Wicestarosta:	Urszula Pacyga
Członkowie Zarządu:	Robert Henryk Grubek
	Damian Kacprowicz
	Piotr Ładno
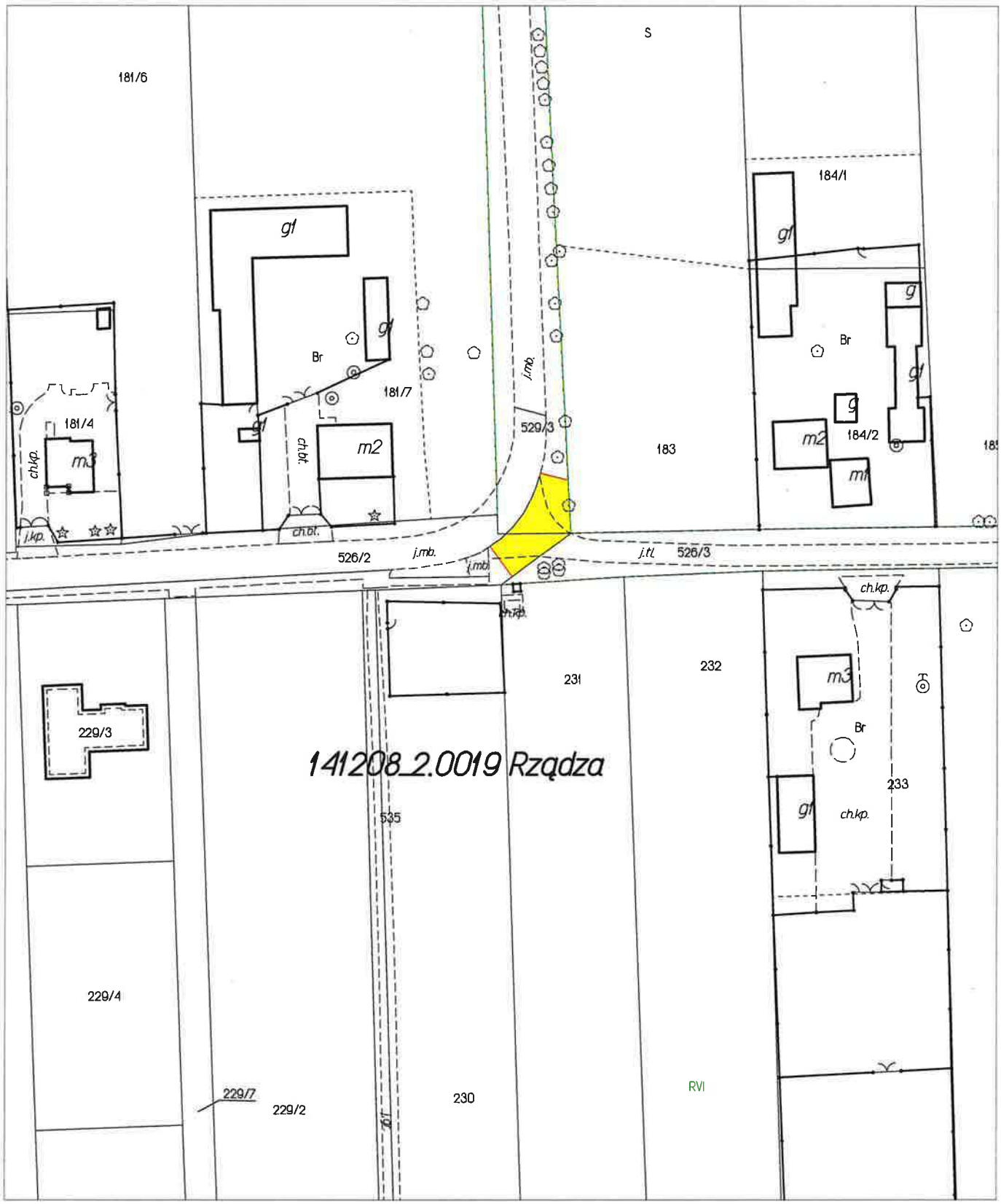
Załącznik do Uchwały Nr 142/24
Zarządu Powiatu Mińskiego
z dnia 16. 10. 2024 roku