UCHWAŁA Nr 763/18
ZARZĄDU POWIATU MIŃSKIEGO
z dnia 18 czerwca 2018 r.

w sprawie zmian w Regulaminie Organizacyjnym Starostwa Powiatowego w Mińsku Mazowieckim

Na podstawie art. 32 ust. 2 pkt 6 ustawy z dnia 5 czerwca 1998 r. o samorządzie powiatowym (Dz. U. z 2018 r. poz. 995 z późn. zm.) postanawia się, co następuje:

§ 1.

W Regulaminie Organizacyjnym Starostwa Powiatowego w Mińsku Mazowieckim przyjętym uchwałą Nr 180/15 Zarządu Powiatu Mińskiego z dnia 18 sierpnia 2015 r., zmienionym uchwałą Nr 714/18 z dnia 12 lutego 2018 r. wprowadza się następujące zmiany :

1) w § 6 ust. 2 pkt.10 otrzymuje brzmienie:
„10) Inspektora Ochrony Danych;"

2) w § 9 uchyla się pkt. 8;

3) w § 12 ust. 1 pkt 16 otrzymują brzmienie :
„ 16) Inspektor Ochrony Danych – jednoosobowe stanowisko pracy;"

4) § 31 otrzymuje brzmienie:

„ § 31.1. Do zadań Inspektora Ochrony Danych należy koordynowanie działań w zakresie ochrony osób fizycznych w związku z przetwarzaniem danych osobowych oraz nadzorowanie przestrzegania przepisów o ochronie danych osobowych, w szczególności :

1) informowanie Administratora i podmiotów przetwarzających dane osobowe w jego imieniu oraz pracowników, którzy przetwarzają dane osobowe, o obowiązkach spoczywających na nich na mocy przepisów o ochronie danych osobowych i doradzanie im w tych sprawach;
2) monitorowanie przestrzegania przepisów o ochronie danych osobowych oraz polityk Administratora i podmiotów przetwarzających w dziedzinie ochrony danych osobowych, w tym podział obowiązków, działania zwiększające świadomość, szkolenia pracowników uczestniczących w operacjach przetwarzania oraz powiązane z tym audyty;
3) udzielanie na żądanie zaleceń co do oceny skutków dla ochrony danych osobowych oraz monitorowanie jej wykonania zgodnie z ogólnymi przepisami o ochronie danych;
4) współpraca z Prezesem Urzędu Ochrony Danych Osobowych;
5) pełnienie funkcji punktu kontaktowego dla Prezesa Urzędu Ochrony Danych Osobowych kwestiach związanych z przetwarzaniem, w tym z uprzednimi konsultacjami, o których mowa w art. 36 RODO , oraz w stosownych przypadkach prowadzenie konsultacji we wszystkich sprawach;
6) pełnienie funkcji punktu kontaktowego dla osób, których dane dotyczą we wszystkich sprawach związanych z przetwarzaniem ich danych osobowych oraz wykonywaniem praw przysługujących im na mocy przepisów o ochronie danych osobowych;
7) prowadzenie rejestru czynności przetwarzania danych osobowych i rejestru wszystkich kategorii czynności przetwarzania.

2. Inspektor Ochrony Danych do znakowania spraw używa symbolu „IOD”.”

5) załącznik do Regulaminu „Struktura organizacyjna Starostwa Powiatowego w Mińsku Mazowieckim otrzymuje brzmienie zgodnie z załącznikiem do uchwały.

§ 2.

Wykonanie uchwały powierza się Staroście.

§ 3.

Uchwała wchodzi w życie z dniem podjęcia.

Przewodniczący Zarządu – Antoni Jan Tarczyński .....

Wicestarosta – Krzysztof Płochocki .....

Członkowie Zarządu: Łukasz Bogucki .....

Marek Pachnik .....

Piotr Wieczorek .....

STRUKTURA ORGANIZACYJNA
STAROSTWA POWIATOWEGO w MIŃSKU MAZOWIECKIM

Załącznik do Regulaminu Organizacyjnego

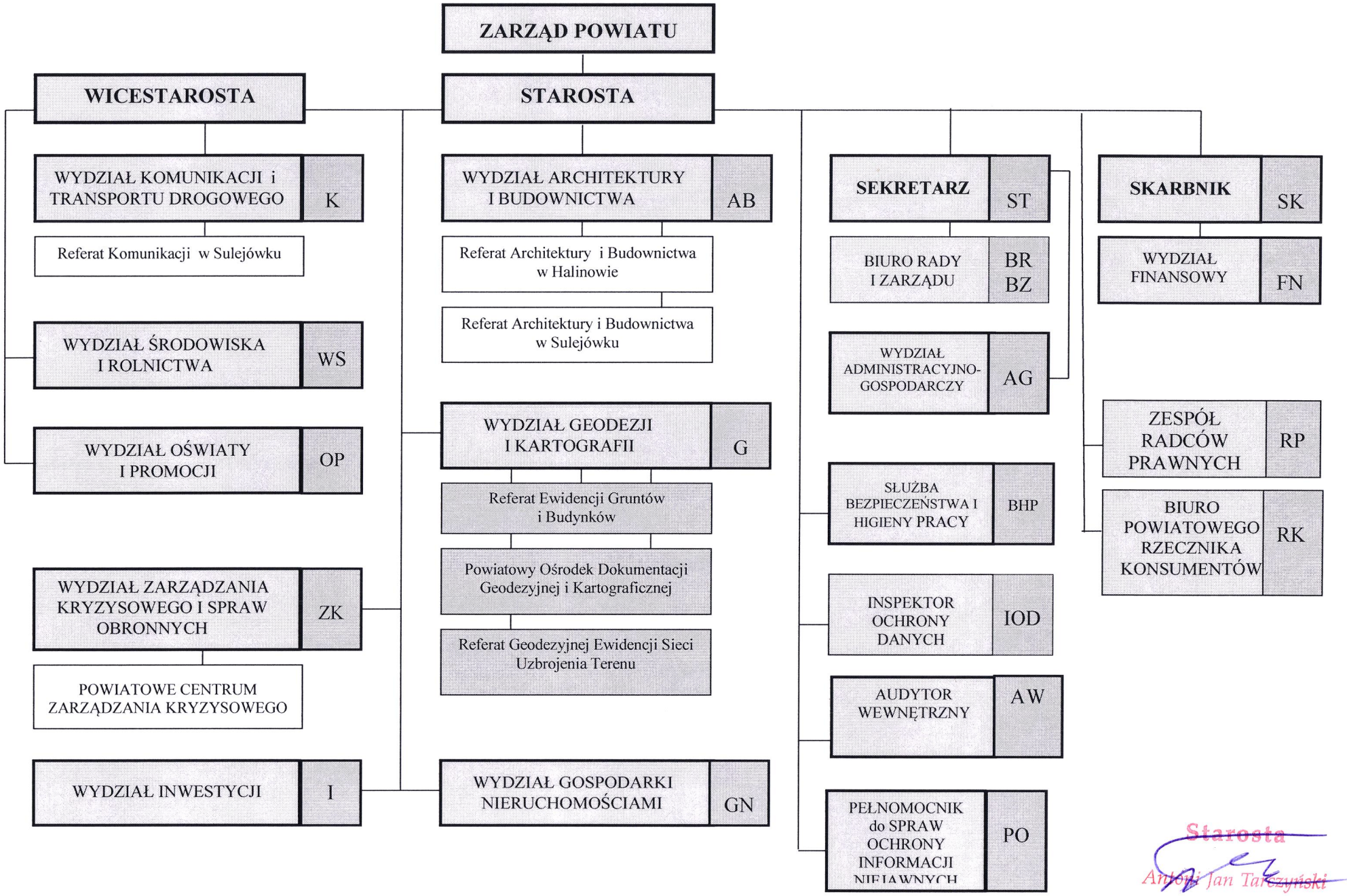

Starosta
Antoni Jan Tarczyński